XIX Festival internacional de Poesía de Granada

17 al 21 abril, 2023

fip
Festival Internacional de Poesía
Ciudad de Granada

Directores:
Remedios Sánchez
Daniel Rodríguez Moya

Asesores:
Luis García Montero, Raquel Lanseros, Juan José Tellez y José Sarria Cuevas.

Directora académica:
Remedios Sánchez.

Secretario del FIP y Coordinación Técnica:
Pablo Aparicio.

Coordinadora de las Jornadas FIP:
Verónica Triviño.

Coordinador académico del Taller Desarrollo de la Competencia Literaria aplicada al aula:
Francisco José Sánchez.

Responsable de Formación de profesorado: M.ª del Carmen Rodríguez Espinosa.

Coordinación de la extensión a la provincia:
Ramón Martínez López
José Cabrera Martos

Coordinación en la SubSede de Monachil:
José Cabrera Martos

Coordinación en la SubSede de Pinos Puente:
Ramón Martínez López

Coordinación en la SubSede de Cogollos Vega:
Pilar Mesa Arroyo

Coordinación FIP Infantil:
Paqui García Garrido y Javier Gilabert

Imagen de portada:
Jesús Conde

Organiza:
Asociación Cultural Festival Internacional de Poesía de Granada.

Página web:
www.fipgranada.com

El Festival Internacional de Poesía de Granada es una idea original e iniciativa de Daniel Rodríguez Moya y Fernando Valverde desde su puesta en marcha, en 2003. Marca registrada.

PROGRAMA

LUNES 17 DE ABRIL

Mañana
Facultad de Ciencias de la Educación

9:00-9:30 h. Recepción de participantes
9:30 -10:00 h. PRESENTACIÓN INSTITUCIONAL DE LAS JORNADAS.
10:00-11:00 h. Conferencia inaugural. Entrevista a **Antonio Rodríguez Almodóvar**. Presentan: **Paqui García Garrido** *(Responsable Provincial de Lectura y Bibliotecas Escolares de Granada)* y **Remedios Sánchez García** *(Directora académica del FIP de Granada)*
11:00-11:30 h. DESCANSO

Antonio Rodríguez Almodóvar

11:30-12:30 h. Debate sobre lectura de texto narrativos con **Pablo Rivero**. Presenta: **Paqui García Garrido** *(Responsable Provincial de Lectura y Bibliotecas Escolares de Granada)* y **Antonio Martínez Cerezo** *(Coordinador de línea de la Red Becrea Gr)*
12:30-13:00 h. VerSonando. Recital músico-poético a cargo de la agrupación musical del IES 'Francisco Ayala'
13:00-14:00 h. Taller de poesía con **Mar Benegas**. Presenta: **Carmen Polo Muñoz** *(Coordinadora de línea de la Red Becrea Gr)*.

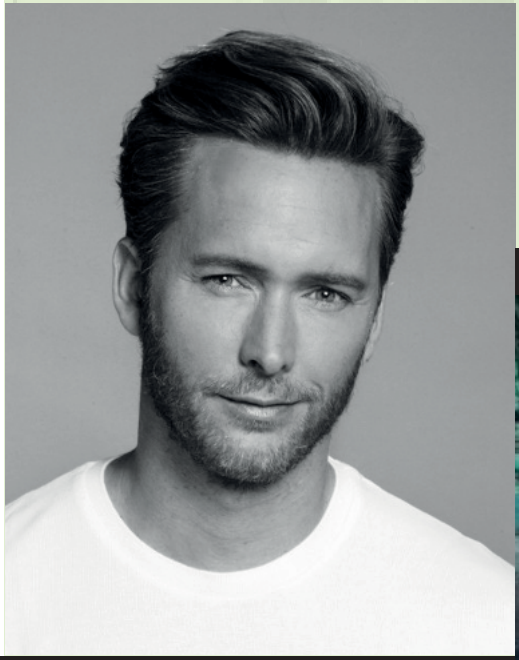

Pablo Rivero

Mar Benegas

Rita Dove

Tarde
Huerta de San Vicente

17:30 h. Inauguración institucional.
18:00 h. Recital. **Rita Dove** *(Premio Pulitzer, EEUU)*. Traduce: **Pedro Larrea**

Marwan

Maram al-Masri

18:30 h. Maram al- Masri *(Siria)*. Presenta: **Daniel Rodríguez Moya**
19:00 h. EL FILANDÓN. **José María Merino** *(Premio Nacional de las Letras Españolas)*, **Luis Mateo Díez** *(Premio Nacional de las Letras Españolas)* y **Pedro Aparicio** *(Premio Nadal)*. Presenta: **Remedios Sánchez**
20:00 h. Cierre poético- musical en homenaje a Federico García Lorca: **Marwan**. Presenta: **Daniel Rodríguez Moya**.

José María Merino

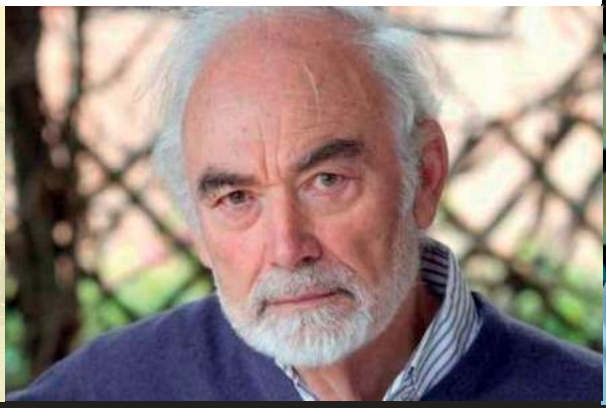

Juan Pedro Aparicio

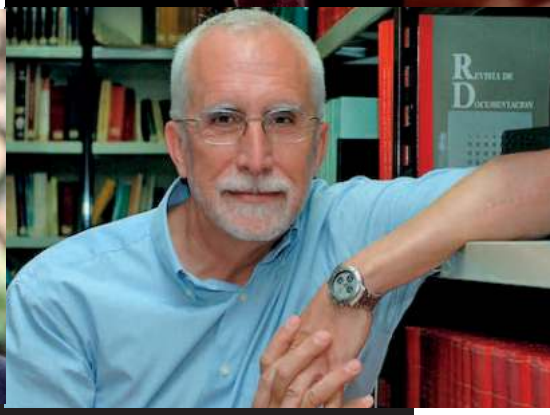

Luis Mateo Díez

MARTES 18 DE ABRIL

Mañana

Facultad de Ciencias de la Educación

10:00 h. Taller de poesía. Para escribir un poema... con **Joaquín Pérez Azaústre.**

11:00 h. Conversación- recital. Intervienen **Concha García, Alejandro Duque Amusco, Antonio Enrique, Francisco Morales Lomas**. Presenta: **José María García Linares**.

12:00 h. Debate recital: **Rosario Troncoso, Lola López Martín** y **Julen Carreño**.

13:00 h. Taller de poesía y música con **Ángeles Mora** *(Premio Nacional de Poesía)* y **Cristina Mora**.

Ángeles Mora

Jeanette L. Clariond

Tarde

CENTRO FEDERICO GARCÍA LORCA

16:00 h. Taller de poesía contemporánea para alumnado de Primaria. Propuestas de trabajo con **Raquel Lanseros** *(Universidad de Zaragoza)*. Presenta: **Allen Josephs**.

Lamiae El Amrani

Yang Lian

17:00 h. ESPACIO GRANADA-UNESCO, Debate entre **Noni Benegas, Olga Muñoz Carrasco** y **Viviana Paletta**. Presenta: **Jesús Ortega**.

18:00 h. Recital de poetas internacionales. **Khédija Gadoum** *(Túnez)*, **Jeannette L. Clariond** *(México)*, **Lamiae El Amrani** *(Marruecos)*, **Möez Majed** *(Túnez)*, y **Yang Lian** *(China)*. Presenta: **Daniel Rodríguez Moya**.

19:30 h. Los lectores de la UGR preguntan. **Máximo Huerta** entrevistado por **Remedios Sánchez.**

Máximo Huerta

Khédija Gadoum

Moëz Majed

MIÉRCOLES 19 DE ABRIL

Mañana
FACULTAD DE CIENCIAS DE LA EDUCACIÓN

10:00 h. Taller de narrativa. Cómo se construye una novela: **Nerea Riesco**.

11:00 h. Cómo se escribe un poema en el siglo XXI. Conversación con **Manu Erena**. Presenta: **Remedios Sánchez.**

12:00 h. Debate- recital: **Andrés París, Ángelo Néstore, María Gaitán, Sara Martínez Navarro, William Alexander González** *(Nicaragua)*. Presenta: **Lena Carrilero.**

13:00 h. Coloquio- recital de poetas internacionales: **Khédija Gadoum** *(Túnez)*, **Boris Rozas** *(Argentina)*, **Jeannette L. Clariond** *(México)* y **Moëz Majed** *(Túnez)*. Presenta: **Daniel Rodríguez Moya.**

Manu Erena

Ángelo Néstore

Tarde
SALA MÁXIMA, ESPACIO V CENTENARIO (UGR)

16:00 h. Aplicación de la literatura desde 1970 aplicada al aula de Bachillerato con **Francisco Morales Lomas** *(Universidad de Málaga)*.

17:00 h. Charla- Recital de poesía joven: **Guillermo Marco Remón, Marina Casado** y **Andrés María García Cuevas**. Presenta: **José Manuel Ruiz.**

18:00 h. Conversación sobre poéticas divergentes de **Ángelo Néstore** con **Pilar Núñez**.

Juan Gómez-Jurado

Luis Alberto de Cuenca

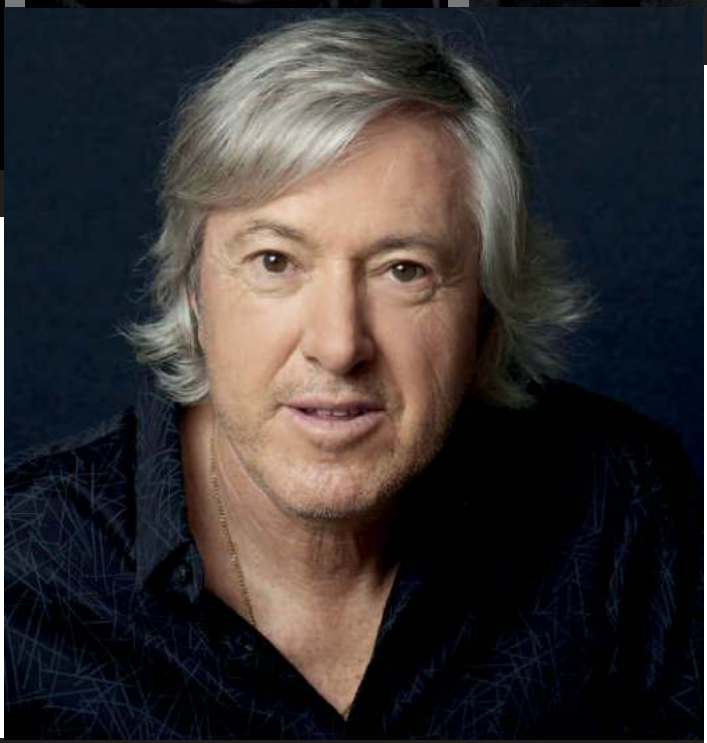

Alejandro Roemmers

19:00 h. Debate- Recital. Intervienen **Luis Alberto de Cuenca** *(Premio Nacional de Poesía)* y **Alejandro Roemmers** *(Argentina)*. Modera: **Manuel Francisco Reina**. Presenta: **José Manuel Ruiz**.

20:00 h. LOS LECTORES DE LA UGR preguntan. **Juan Gómez-Jurado** conversa con **José Antonio Muñoz**. Presenta: **Daniel Rodríguez Moya.**

JUEVES 20 DE ABRIL

Mañana
Facultad de Ciencias de la Educación
10:00 h. Taller de literatura infantil con **Juan Mata Anaya**.
11:00 h. Debate- recital de poesía con **Javier Lostalé, María Gómez Lara** *(Colombia)* y **Diego Vaya**.

12:00 h. Clásicos modernos. **Jacobo Cortines** *(Premio Nacional de la Crítica)* conversa con **Manuel Gahete**. Presenta: **Juan de Dios Villanueva Roa.**
13:00 h. Taller de poesía y música con **Roy Galán, Adriá Salas** y **Adriana Moragues**. Presenta: **Juan de Dios Villanueva Roa.**

Roy Galán

Adriana Moragues

Jacobo Cortines

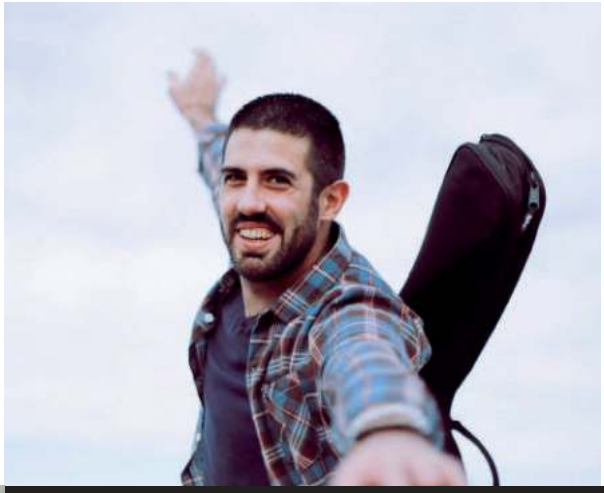

Adría Salas

Tarde

BIBLIOTECA DE ANDALUCÍA

16:00 h. Cómo trabajar la poesía en Secundaria. Propuestas de trabajo. **José María García Linares**. Presenta: **Tony Geist**.

17:00 h. Recital. Poetas granadinos: **Pura Fernández Segura, Antonio Caballero, Jairo García Jaramillo, Leonor Rodríguez Almendros, Mónica Doña** y **Juan Carlos Rodríguez Torres.** Presenta: **Daniel Rodríguez Moya**.

FIP INFANTIL

JUEVES 20 DE ABRIL

Fundación Caja Rural (Auditorio)

11:00 h. Hablamos de **Amanda Black**. Encuentro con **Barbara Montes** y **Juan Gómez-Jurado**. Presentan: **Daniela Claribel Rodríguez Ruiz** y **María Gilabert**.

Coordinan: **Javier Gilabert** y **Paqui García Garrido**.

Mohamed El Morabet

Nadia Hafid

Laura Esquivel

Sergio del Molino

EL FIP EN LA ALHAMBRA

JUEVES 20 DE ABRIL

Palacio de Carlos V.

18:30 h. Los lectores de la UGR preguntan. "Cultura y frontera en la literatura del siglo XXI". **Sergio del Molino, Mohamed El Morabet** y **Nadia Hafid** conversan con **José Sarria**. Presenta: **Daniel Rodríguez Moya**.

19:30 hs. Los lectores de la UGR preguntan. Conversación de **Laura Esquivel** con **Remedios Sánchez**.

VIERNES 21 DE ABRIL

Mañana
Facultad de Ciencias de la Educación
11- 13:00 h. Prácticas con los asistentes del FIP sobre Redes sociales y nuevos modos de creación/difusión literaria con **Salvador Gutiérrez-Solís**. Coordinan: **Verónica Triviño** y **Gracia Jiménez Carmona.**

Tarde
La Alhambra (Palacio de Carlos V)
19:00 h. Clausura. Los lectores de la UGR preguntan. **Joan Manuel Serrat** conversa con **Tito Muñoz**. Presenta: **Remedios Sánchez.**

Joan Manuel Serrat

FIP EN LA PROVINCIA DE GRANADA

Como en cada edición desde el inicio del Festival Internacional de Poesía de Granada, diversos municipios de la provincia de Granada contarán con actividades poéticas. A estos municipios granadinos se suman desde 2017 los municipios lorquianos: Fuentevaqueros, Alfacar, Víznar, Valderrubio y Pinos Puente.

MUNICIPIOS LORQUIANOS

PINOS PUENTE
Sala Fernando de los Ríos
(Ayuntamiento de Pinos Puente)
Jueves 20 de abril, 10:15 h.
Autor: **Boris Rozas** *(Argentina)*.
Presenta: **Ramón Martínez**.

VÍZNAR
Centro Cívico
Miércoles 19 de abril, 19:00 h.
Autor: **Yang Lian** *(China)*.
Presenta: **Gerardo Rodríguez-Salas**.

FUENTEVAQUEROS
Museo Casa Natal Federico G. Lorca
Miércoles 19 de abril, 19:00 h.
Autora: **Rita Dove** *(Premio Pulitzer, EE.UU.)*. Traduce: **Pedro Larrea**.
Presenta: Ramón Martínez.

VALDERRUBIO
Casa Museo Federico G. Lorca
Martes 18 de abril, 19:00 h.
Autor: **Alejandro Roemmers** *(Argentina)*. Presenta: **Ramón Martínez**.

ALFACAR
Biblioteca Municipal
Miércoles 19 de abril, 19:00 h.
Autora: **Jeanette L. Clariond** (*México*). Presenta: **Ítaca Palmer**.

OTROS MUNICIPIOS

EXTENSIÓN DIPUTACIÓN DE GRANADA: El FIP este año nuevamente está presente en las diferentes comarcas granadinas con varios actos el miércoles 19 de abril a las 19:00 h.

HUÉTOR SANTILLÁN
Casa de la Cultura: **Lamiae El Amrani**.

CALICASAS
Biblioteca Municipal:
Khédija Gadhoum.

DÍLAR Biblioteca Municipal:
William Alexander González.

DIEZMA, Anejo de Sillar Baja
Salón de Actos del Ayuntamiento de Diezma: **Möez Majed**.

ZAGRA Auditorio Municipal:
María Gómez Lara.

FIP EN LA SUBSEDE DE MONACHIL

Subsede del Festival Internacional de Poesía de Granada (Casa de la Cultura. Auditorio Jorge García Tudela. Monachil).

ACTIVIDADES

Martes, 18 de abril, 11:30 h.
Encuentro con **Raquel Lanseros** *(Premio Nacional de la Crítica)*. Presenta: **José Cabrera Martos**.

Jueves, 20 de abril, 10 h.
Encuentro con **Luis Alberto de Cuenca** *(Premio Nacional de Poesía)* entrevistado por **Manuel Francisco Reina**. Presenta: **José Cabrera Martos**.

FIP EN LA SUBSEDE DE PINOS PUENTE

Martes 18 de abril, 10,15-11,15 h.
Biblioteca Elena Martín Vivaldi (IES Cerro de los Infantes) **Marwan.**

Miércoles 19 de abril, 12:45-13:45 h.
Biblioteca Elena Martín Viva(IES Cerro de los Infantes) **Manu Erena.**

Jueves 20 de abril, 10:15- 11:15 h.
Sala Fernando de los Ríos (Ayuntamiento de Pinos Puente). **Boris Rozas.**

Jueves 20 de abril, 11:15-12:15 h.
Sala Fernando de los Ríos (Ayuntamiento de Pinos Puente). **William Alexander González** (*Nicaragua*).

FIP EN LA SUBSEDE DE COGOLLOS VEGA

Lunes, 17 de abril, 10 hs.
IES 'EMILIO MUÑOZ': Encuentro poético-musical con **Ángeles Mora** *(Premio Nacional de Literatura)* y **Cristina Mora** *(cantante)*. Presentan: **Pilar Mesa** y **Daniel Rodríguez Moya**.

Miércoles, 19 de abril, 19 hs.
Plaza Doctor José Manuel Fernández Cuesta. Encuentro con **Raquel Lanseros** *(Premio Nacional de la Crítica)*. Presenta: **Pilar Mesa**.

Sedes del Festival

Facultad de Ciencias de la Educación (Campus de la Cartuja s/n)
Centro Federico García Lorca (Plaza de la Romanilla)
Huerta de San Vicente (Calle Virgen Blanca s/n)
Palacio de Carlos V. Alhambra (Calle Real de la Alhambra s/n)
Espacio V Centenario de la UGR (Antigua Facultad de Medicina, Av. de Madrid)
Fundación Caja Rural. Auditorio (Av. Don Bosco, 2).

FIP Monachil (Casa de la Cultura. Auditorio Jorge García Tudela)
FIP Pinos Puente (Biblioteca Roberto Valenciano, Sala Fernando de los Ríos, Teatro Martín Recuerda, IES Cerro de los Infantes -Biblioteca Martín Vivaldi-)
FIP Cogollos Vega (IES Emilio Muñoz, Plaza José Manuel Fernandez-Cuesta).

La invitación a Maram al- Masri, Guillermo Marco Remón, Marina Casado y Andrés María García Cuevas y Ángelo Nestore ha contado con el apoyo del Vicerrectorado de Extensión Universitaria de la Universidad de Granada y de LA MADRAZA, respectivamente.

El XIX Festival Internacional de Poesía de Granada ha contado con el apoyo del Ministerio de Cultura y Deporte dentro de su programa de Ayudas a la Promoción de la Lectura y las Letras españolas correspondiente al año 2023.